



11 Septembre 2021

Etaples sur Mer

combiné triathlon /duathlon



Envie de différence ? Vibrez Triathlon !



COMITÉ D'ORGANISATION & REPRÉSENTATION FÉDÉRALE

- COMITÉ D'ORGANISATION :
 - Président d'Etaples triathlon : Julien Common
 - Directeur de Course: Julien Common-Vincent Monjarret
- REPRÉSENTATION F.F.TRI. :
 - Représentant fédéral du BE :
 - Délégué technique Référent : Christophe Legrand
 - Arbitre Principale : Gregoty Montreux



PLAN GÉNÉRAL DU SITE

- Il sera impossible d'accéder au niveau de la place d'Étaples. Des parkings sont à disposition sur le pourtour du site

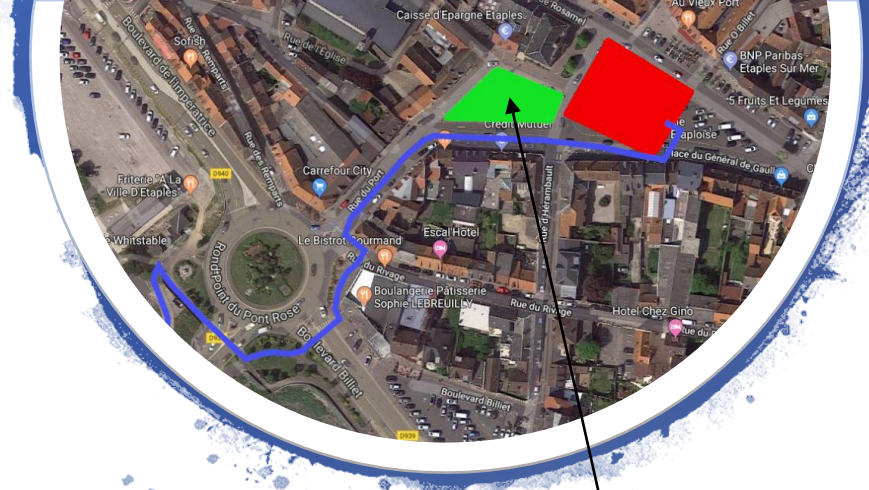

Parking

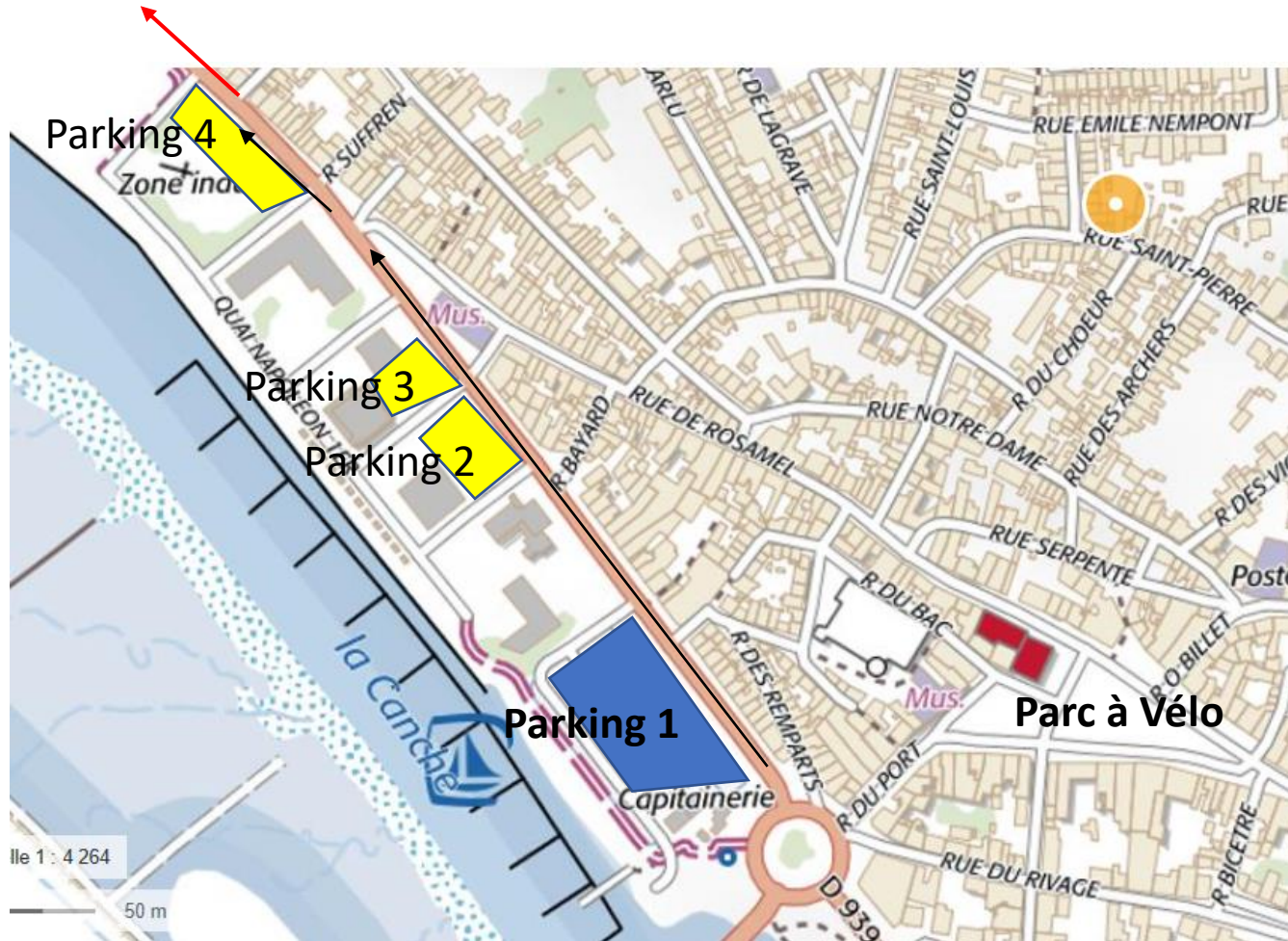

PROGRAMME & HORAIRES

	Triathlon	Duathlon
Horaires		
- Ouverture du retrait des dossards	10h	10h
- Clôture des inscriptions	4 jours avant l'épreuve	4 jours avant l'épreuve
- Ouverture de l'aire de transition	11h	11h
- Fermeture de l'aire de transition	13h	13h
- Exposé d'avant course (Briefing)	13h05	13h05
- Départ de la course	13h25	13h25
- Arrivée du premier concurrent	14h55	14h55
- Arrivée du dernier concurrent	17h25	17h25
- Clôture de la course	17h30	17h30
- Réouverture de l'aire de transition	16h	16h
- Remise des récompenses	16h	16h

RAPPEL DE LA RÉGLEMENTATION SPORTIVE

- Les Épreuves Nationales sont régies par la Réglementation Sportive Internationale (ITU) amendée par la Fédération Française de Triathlon , ainsi que la Réglementation Sportive.
- Pour les Épreuves Nationales, la Réglementation des Épreuves Nationales prévaut sur la Réglementation Sportive.
- Ces règles ont pour objectifs de : Créer un climat de sportivité, d'équité et de fair play, Garantir sécurité et protection, Pénaliser les athlètes qui ne respectent pas les règles



CONSIGNE DE COURSE

- NUMEROTATION

- Avant Course :

- 3 Points d'attache et dossard à présenter aux arbitres à l'entrée de l'Aire de Transition.
 - Ceinture porte dossard obligatoire

- En course :

- Derrière en cyclisme
 - Devant en course à pied
 - Ceinture au dessus de la taille

- A l'arrivée :

- Vigilance sur la numérotation visible pour le classement
 - En cas de doute, revenir vers les arbitres



NATATION

- DÉPART



Respect impératif des horaires

Départ corne de brume

En cas de faux départ coups de sifflet et arrêt par les kayakistes de l'organisation

Les kayakistes ont pour mission la sécurité des nageurs et n'assurent en aucun cas l'orientation de ceux-ci

NATATION

- Sortie Natation
 - 400m jusqu'au parc à vélo
 - Passage piéton attention ça glisse

F. HAGNERE & L. GUERVILLE
S.A.R.L. HG
Couverture - Zinguerie - Bardage
Façade - Enduits - Chaux grasse
Placo-Plâtre
DEVIS GRATUIT
06 24 81 08 61 06 22 67 45 90
62630 ETAPLES/MER
S.A.R.L. au capital de 5000€ - Siret: 402 229 180 0010



Parc à vélo

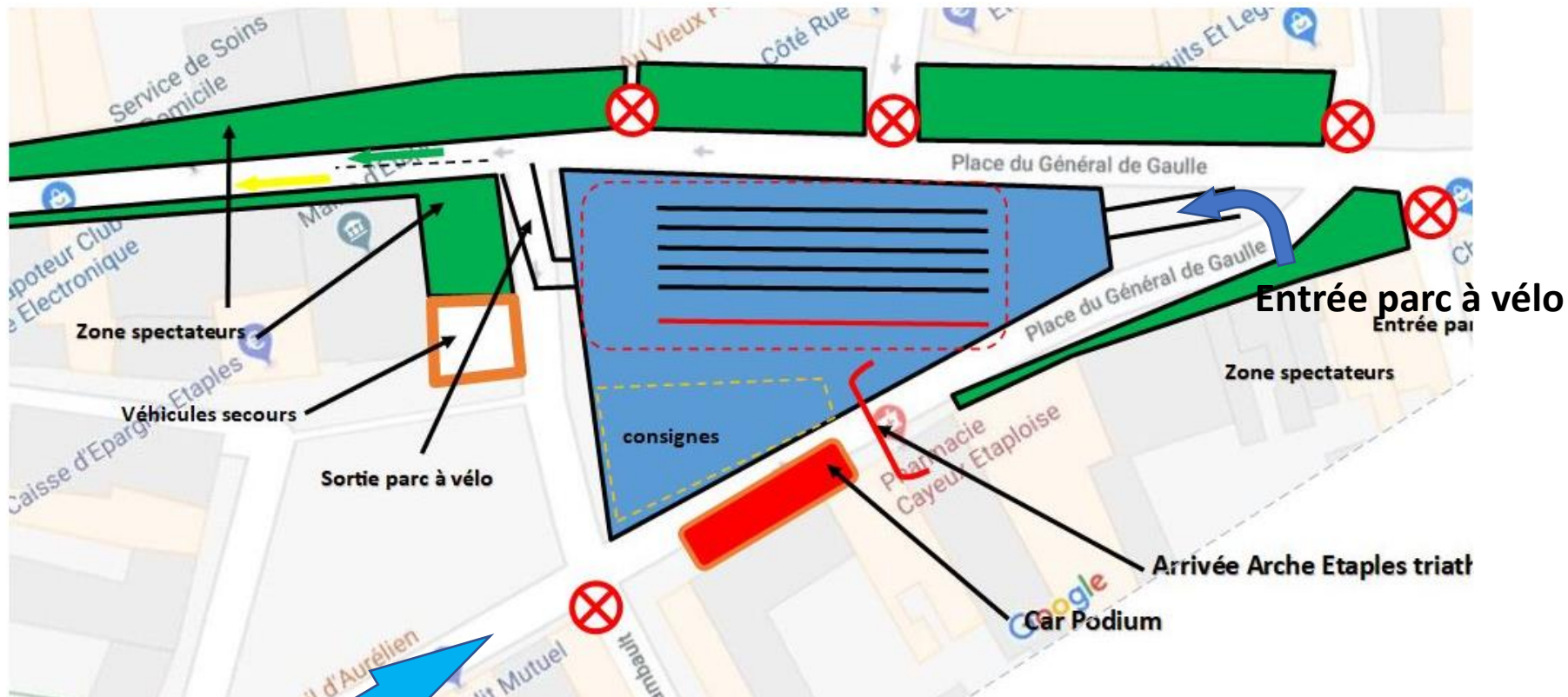

Menuiserie Cyril Villeneuve
Menuiserie - Ebénisterie - Pose cuisine
Agencement - Parquet - Terrasse
Port: 06 20 40 94 19
Tel/Fax: 03 21 00 30 15
70 allée des Watines 61120 Sotrus
Mail: cyril.villeneuve@orange.fr

Sortie natation

Vélo-Parcours

- 2 boucles de 20 kms
- Respect du code de la route
- Attention descentes dangereuses
 - Lefaux vers Frencq
 - Avenue de Rombly

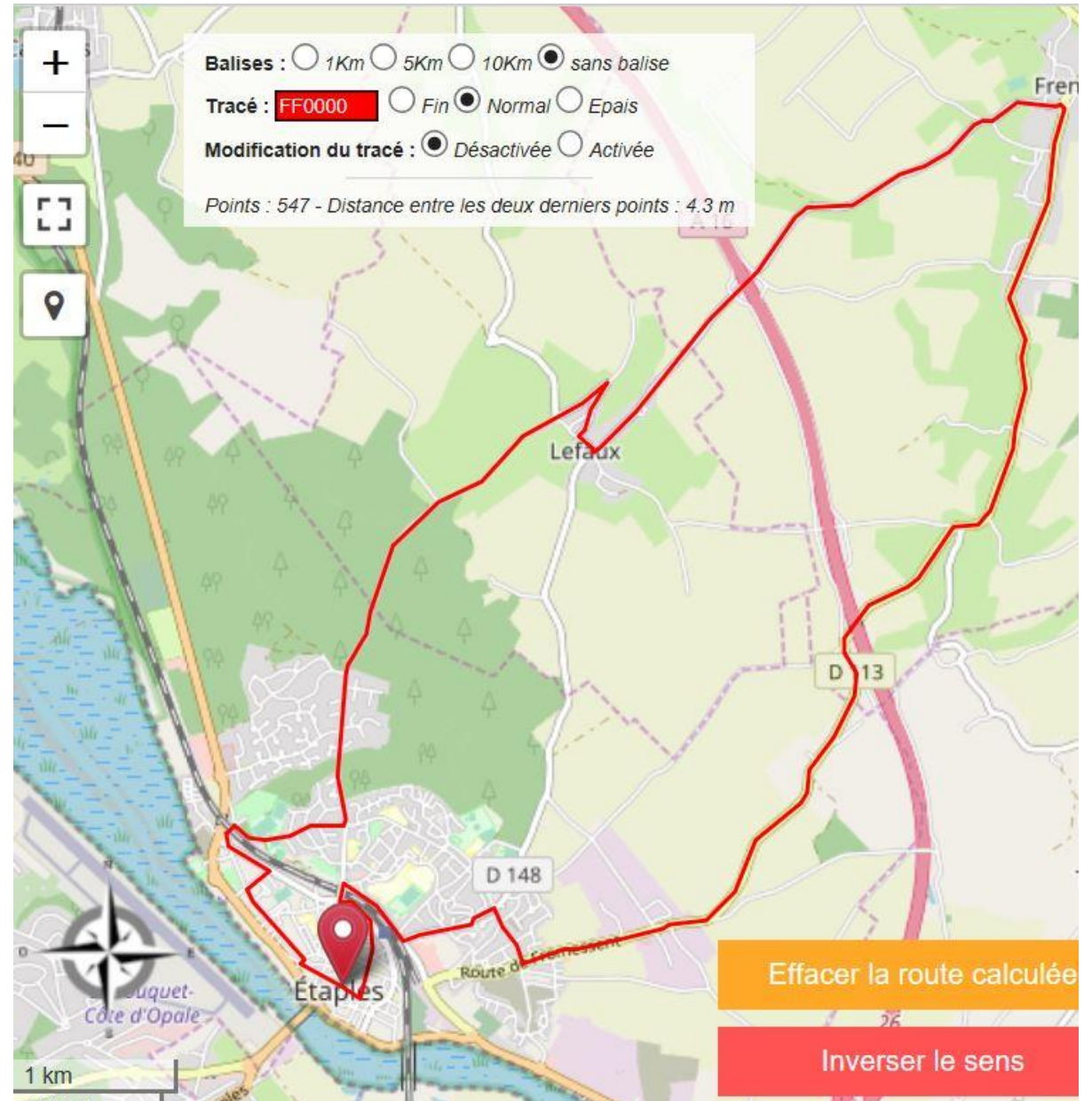

Vélo - CONSIGNE DE COURSE



- Aspiration-abri
 - drafting non autorisé (distance entre vélo 7m)
- Assistance
 - Il n'y a pas de zone prévue pour l'assistance matérielle
- Gestion des déchets **ATTENTION**
 - il n'y aura pas de zone de propreté sur la partie cycliste
- Circulation
 - Route ouverte à la circulation dans le sens de la course donc **ATTENTION**
- Priorités vélo
 - Fromessent

Vélo – parc à vélo



- Transition 2

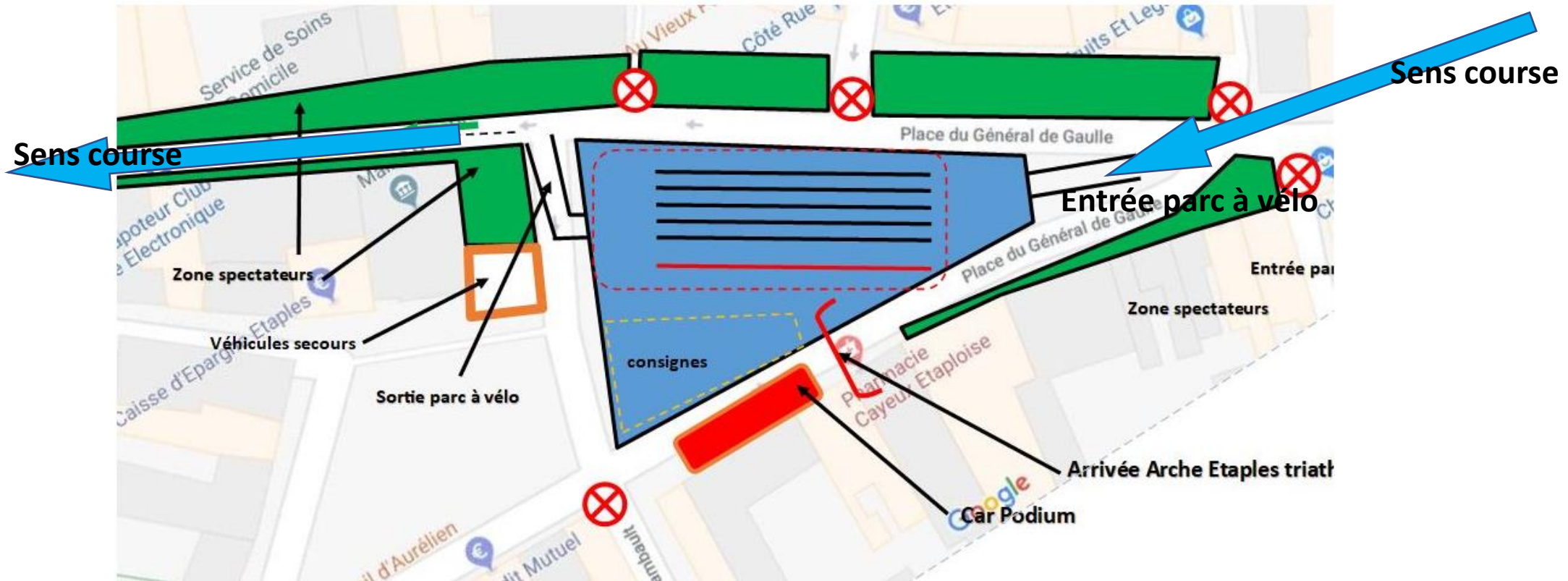



Course à pied

- Parcours
 - Triathlon:
 - 2 boucles de 5 km
 - Duathlon
 - 1 boucles de 5km (à la place de la natation)
 - 2 boucles de 5 km

Zone d'arrivée

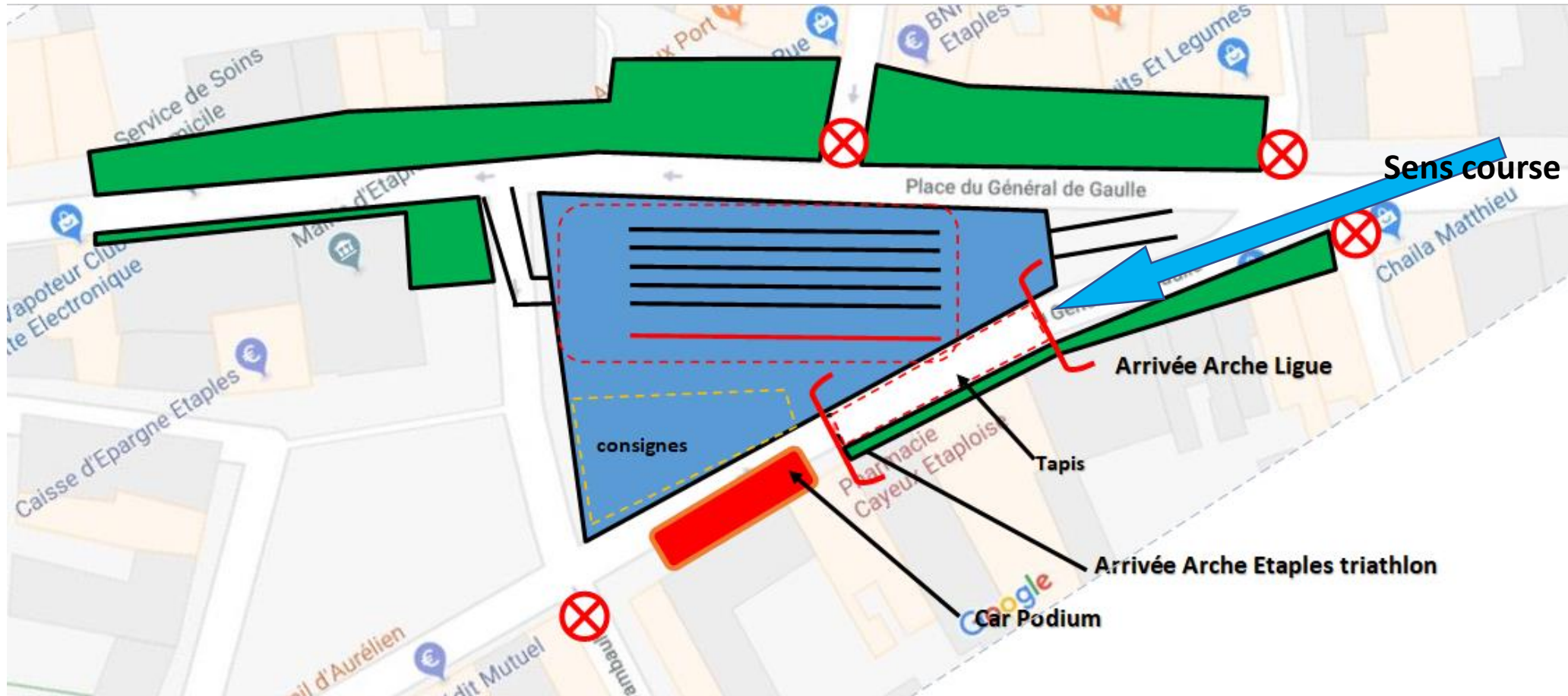

CONSIGNE D'ARBITRAGE

- Pénalité
 - Avant l'entrée du parc à vélo
 - Affichage du numéro de l'athlète sur un tableau situé avant la zone de pénalité.
 - L'athlète est responsable de la prise de connaissance de cette information et de la réalisation de cette pénalité. Il se présente dans la zone de pénalité. Le décompte du temps commence au moment où l'athlète entre dans la zone de pénalité
 - 2 MINUTES

SOTRAVEER

CONSIGNE D'ARBITRAGE



- Pour les épreuves du Triathlon et du Duathlon
- L'ensemble des barrières horaires sont calculées par rapport au top départ de la course initialement prévu à 16h24.
- **1ère barrière horaire Natation ou Course à pied: 50 Minutes**
- **2ème barrière horaire** (fin du 2^{ème} tour vélo) à **2H30 Minutes** (temps cumulé depuis le départ)
- La puce de chronométrage sera retiré par un arbitre officiel pour chaque athlète qui dépassera le temps imparti d'une barrière horaire. Il est à noter que l'athlète pourra néanmoins continuer et/ou finir le parcours sans chronométrage officiel et sous son entière responsabilité.

REMISE DES PRIX

- A. Podium
 - 1. Horaires programmés : 16h
- B. Protocole
 - 2. Règles : Il est de la responsabilité des athlètes de s'assurer d'être présents au plus tard 5 mn avant la remise des prix de leur course. Les athlètes d'un même club sont dans des tenues identiques lors de la cérémonie protocolaire, aux couleurs et au nom du club. La tenue de cérémonie comprend : Un survêtement complet (veste et pantalon) ou la tenue de course

CONTRÔLE ANTI-DOPAGE

- A. Lieu
 - S'il est diligenté par les autorités compétentes, le contrôle se déroulera dans un local annexe de la Mairie.
- B. Modalités administratives
 - Se munir d'une pièce d'identité et accompagné de son chaperon





Centre de Vision
Opticien - Optométriste
Pl de la gare BEAURAINVILLE
03 21 81 08 29



F. HAGNERE & L. GUERVILLE
S.A.R.L. HG
Couverture - Zinguerie - Bardage
Façade - Enduits - Chaux grasse
Placo-Plâtre
DEVIS GRATUIT
06 24 81 08 61 06 22 67 45 90
62630 ETAPLES/MER

Menuiserie Cyril Villeneuve
Menuiserie - Ebénisterie - Pose cuisine
Agencement - Parquet - Terrasse
Port: 06 20 40 94 19
Tel/Fax: 03 21 06 30 15
70 allée des watzines 62170 Sorbus
Mail: cyril.villeneuve73@orange.fr

ETAPLES SUR MER

Dimanche 11 septembre 2022

DEPART 13H30



33^{EME} TRIATHLON

1.5 Km / 40 Km / 10 Km

2^{EME} DUATHLON

5 Km / 40 Km / 10 Km

www.etaplestriathlon.com

CREDIT PHOTO / Franck DESENCLOS / Audrey BOCQUILLON

Chez Dachi
FRITERIE - PIZZERIA
PARKING MARÉIS
06 30 17 70 14

SARP
L'assainissement au sens propre



EUROVIA
VINCI

